

↓
Tanque
de
RISNOS

↑↑↑
Ribeiras
ainda
no
lugar





LOTAMENTO URBANO

REQUERENTE: ACCENDINO RODRIGUES TEIXEIRA

R. EMÍDIO NAVARRO - SOBRADO

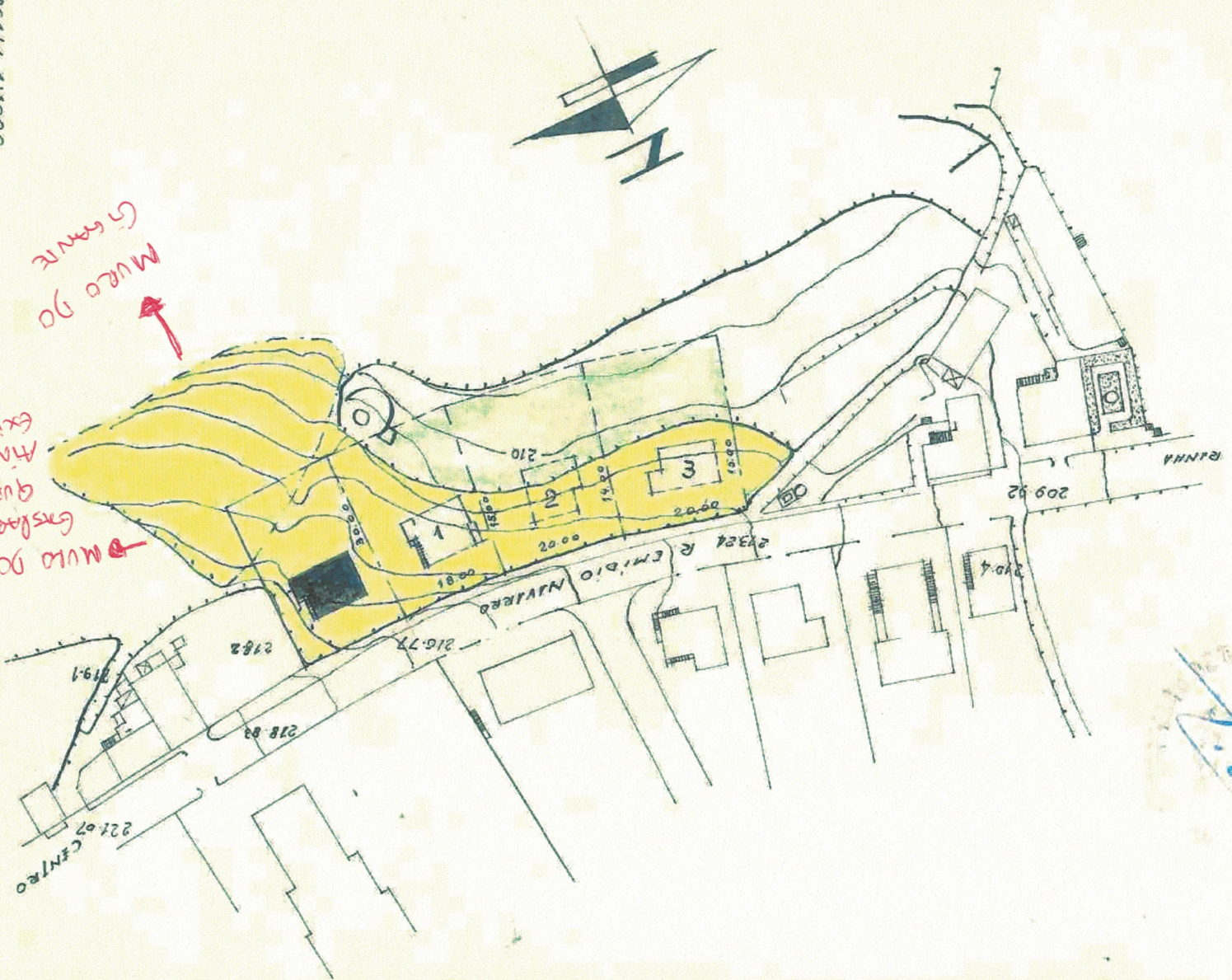

ESCALA 1:1000

Arquiteto Francisco Xavier de Castro e Castro

